TAILLES MINIMALES DE CAPTURE

Coquillages & Crustacés

CÔTES DE LA MANCHE

Nord · Pas-de-Calais · Somme · Seine-Maritime · Eure · Calvados · Manche

Coque



2,7 cm

Palourde Européenne



4 cm

Palourde Japonaise



3,5 cm*

Moule



4 cm

Huître Creuse



5 cm

Couteau

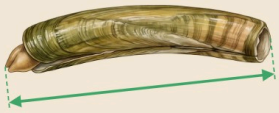

10 cm

Telline



2,5 cm

Praire

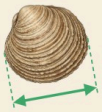

4,3 cm

Pétoncle



4 cm

Saint-Jacques



11 cm

Ormeau



9 cm

Bulot



4,5 cm*

Crevette Grise



3 cm

Bouquet



5 cm

Étrille



6,5 cm

Araignée De Mer



12 cm

Tourteau

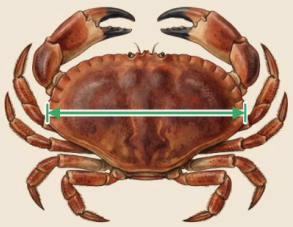

15 cm

Homard



9 cm

* Palourde Japonaise, 4 cm dans le Calvados et la Manche.
* Bulot, 7 cm maximum dans le Pas-de-Calais, la Somme, la Seine-Maritime et l'Eure. Pas-de-Calais, couteau interdit.